عسل طبیعی جنوب

عرضه کننده عسل کنار به صورت عمده و خرده
علامرودشت روستای کمالی
اسدیان پور
۰۹۱۷۱۸۴۷۰۱۰

طلوع لامرد و مهر
هفته نامه

Email: Toloo_Lamerd.Mohr@Yahoo.com

پر تیراژ ترین هفته نامه در شهرستانهای لامرد و مهر

پنج شنبه ۱۵ دی ماه ۱۴۰۱ - سال ششم- شماره ۲۱۹ -بها ۵۰۰۰ تومان

حجت الاسلام دژکام نماینده ولی فقیه در فارس:

آینده جنوب کشور متأثر از استقرار صنایع در منطقه ویژه اقتصادی لامرد امید بخش خواهد بود

۲

رئیس دانشگاه جامع علمی کاربردی خانه کارگر لامرد:

کشور بیش از هر زمان دیگر نیازمند پیوند علم و صنعت است

۳

دانشگاه آزاد اسلامی لامرد قهرمان مسابقات فوتسال منطقه یک کشور شد

۳

جهاد آبرسانی در دروازه ورودی استان فارس به خلیج فارس

۲

بلوار شهید انصاری لامرد به بهره برداری رسید

۲

وزیر آموزش و پرورش:

خیرین الگوهای خوبی برای دانش آموزان هستند

۲

آگهی تحدید حدود اختصاصی

چون به موجب رای شماره ۱۴۰۱۶۰۳۱۱۰۲۹۰۰۰۶۲۰ مورخه ۱۴۰۱/۹/۱۳ هیات قانون تعیین تکلیف اراضی و ساختمان های فاقد سند رسمی ششدانگ یک باب خانه تحت پلاک ۱۲۳۱/۷۹۲۸ مفروزی از پلاک ۱۲۳۱ اصلی به مساحت ۳۶۸ متر مربع واقع در فراشبند بخش ۸ فارس در مالکیت آقای محمد امین اسماعیلیان فرزند فضل الله به شماره ملی ۲۴۵۲۳۲۱۱۰۹ قرار گرفته است و مطابق سوابق ثبتی تحدید حدود پلاک اصلی پس از انتشار آگهی تحدید حدود بعمل نیامده است لذا حسب تقاضای مالک و برابر دستور تبصره ماده ۱۳ قانون تعیین تکلیف اراضی و ساختمان های فاقد سند رسمی عملیات تحدید حدود پلاک موصوف روز چهار شنبه مورخه ۱۴۰۱/۱۱/۱۲ ساعت ۹ صبح در محل وقوع ملک شروع و انجام خواهد گرفت. لذا به وسیله این آگهی از کلیه صاحبان املاک مجاور دعوت می گردد که در وقت مقرر در محل وقوع ملک حضور یافته و چنانچه نسبت به حدود و حقوق ارتفاقی پلاک مذکور ادعائی دارند طبق ماده ۲۰ قانون ثبت، اعتراض خود را کتبا از تاریخ تنظیم صورت مجلس تحدید حدود به مدت ۳۰ روز به اداره ثبت اسناد و املاک شهرستان فراشبند تسلیم و رسید دریافت دارند.

تاریخ انتشار آگهی : ۱۴۰۱/۱۰/۱۵ تاریخ تحدید حدود ۱۴۰۱/۱۱/۱۲

امید حسینی رییس اداره ثبت اسناد و املاک فراشبند ۱۳۴/ م الف

آگهی موضوع ماده ۳ قانون و ماده ۱۳ آئین نامه قانون تعیین تکلیف وضعیت ثبتی و اراضی و ساختمانهای فاقد سند رسمی

برابر رای شماره ۱۴۰۱۶۰۳۱۱۰۲۹۰۰۰۶۰۴و ۱۴۰۱۶۰۳۱۱۰۲۹۰۰۰۶۰۳ و ۱۴۰۱۶۰۳۱۱۰۲۹۰۰۰۶۰۵مورخه ۱۴۰۱/۹/۶هیات اول موضوع قانون تعیین تکلیف وضعیت ثبتی اراضی و ساختمانهای فاقد سند رسمی مستقر در واحد ثبتی حوزه ثبت ملک فراشبند تصرفات مالکانه بلامعارض متقاضی آقایان کمال حیاتی فرزند هادی بشماره ملی ۵۱۵۹۱۷۸۶۶۹۴ و عابد حیاتی فرزند هادی به شماره ملی ۵۱۵۹۱۱۵۶۲۵ و هادی حیاتی فرزند علی به شماره ملی ۵۱۵۹۲۰۶۴۱۸ صادره از لامرد هر کدام به نسبت دو دانگ مشاع از ششدانگ یک واحد پرورش ماهی به مساحت ۱۵۰۰۰۰ متر مربع پلاک ۸ فرعی از ۱۲۳۴ اصلی مفروز و مجزی شده از پلاک ۲ فرعی از ۱۲۳۴ اصلی قطعه ۶ بخش ۸ فارس واقع در شهرستان فراشبند منطقه رهنک خریداری از مالک رسمی آقای حبیب اله دهقان محرز گردیده است. لذا به منظور اطلاع عموم مراتب در دو نوبت به فاصله ۱۵ روز آگهی می شود در صورتی که اشخاص نسبت به صدور سند مالکیت متقاضی اعتراضی داشته باشند می توانند از تاریخ انتشار اولین آگهی به مدت دو ماه اعتراض خود را به این اداره تسلیم و پس از اخذ رسید، ظرف مدت یک ماه از تاریخ تسلیم اعتراض، دادخواست خود را به مراجع قضایی تقدیم نمایند. بدیهی است در صورت انقضای مدت مذکور و عدم وصول اعتراض طبق مقررات سند مالکیت صادر خواهد شد.

نوبت اول : ۱۴۰۱/۹/۳۰ نوبت دوم : ۱۴۰۱/۱۰/۱۵

امید حسینی رییس اداره ثبت اسناد و املاک فراشبند م الف /۱۱۸

آگهی موضوع ماده ۳ قانون و ماده ۱۳ آئین نامه قانون تعیین تکلیف وضعیت ثبتی و اراضی و ساختمانهای فاقد سند رسمی

برابر رای شماره ۱۴۰۱۶۰۳۱۱۰۲۹۰۰۰۵۸۱و ۱۴۰۱۶۰۳۱۱۰۲۹۰۰۰۵۸۰ و ۱۴۰۱۶۰۳۱۱۰۲۹۰۰۰۵۸۲هیات اول موضوع قانون تعیین تکلیف وضعیت ثبتی اراضی و ساختمانهای فاقد سند رسمی مستقر در واحد ثبتی حوزه ثبت ملک فراشبند تصرفات مالکانه بلامعارض متقاضی خانم صفیه وردیان فرزند غلامعلی بشماره ملی ۲۴۵۰۹۹۹۹۱۴ و خانم طاهره وردیان فرزند غلامعلی به شماره ملی ۲۴۴۰۲۵۴۲۳۱ و آقای یوسف وردیان فرزند غلامعلی به شماره ملی ۲۴۵۲۳۵۷۴۷۲ صادره از فیروز آباد هر کدام به نسبت دو دانگ مشاع از ششدانگ یک درب باغ نخلی به مساحت ۸۳۰۸/۸۵ متر مربع پلاک ۱۱ فرعی از ۱۲۱۰ اصلی مفروز و مجزی شده از پلاک ۲ فرعی از ۱۲۱۰ اصلی قطعه ۶ بخش ۸ فارس واقع در شهرستان فراشبند خوراب خریداری از مالک رسمی آقایگل بس قاسمی محرز گردیده است. لذا به منظور اطلاع عموم مراتب در دو نوبت به فاصله ۱۵ روز آگهی می شود در صورتی که اشخاص نسبت به صدور سند مالکیت متقاضی اعتراضی داشته باشند می توانند از تاریخ انتشار اولین آگهی به مدت دو ماه اعتراض خود را به این اداره تسلیم و پس از اخذ رسید، ظرف مدت یک ماه از تاریخ تسلیم اعتراض، دادخواست خود را به مراجع قضایی تقدیم نمایند. بدیهی است در صورت انقضای مدت مذکور و عدم وصول اعتراض طبق مقررات سند مالکیت صادر خواهد شد.

نوبت اول : ۱۴۰۱/۹/۳۰ نوبت دوم : ۱۴۰۱/۱۰/۱۵

امید حسینی رییس اداره ثبت اسناد و املاک فراشبند م الف /۱۱۳

آگهی تحدید حدود اختصاصی

چون به موجب رای شماره ۱۴۰۱۶۰۳۱۱۰۲۹۰۰۰۵۶۶ مورخه ۱۴۰۱/۸/۱۶ هیات قانون تعیین تکلیف اراضی و ساختمان های فاقد سند رسمی ششدانگ یک قطعه زمین زراعتی تحت پلاک ۱۲۰۹/۳۰ مفروز و مجزا شده از پلاک ۱۲۰۹ به مساحت ۶۸۶۳۵ متر مربع واقع در تو پو چکاپ فراشبند بخش ۸ فارس در مالکیت آقای محمد جواد پور غلامی فرزند منصور به شماره ملی ۲۴۵۲۱۵۸۴۷۴ قرار گرفته است و مطابق سوابق ثبتی تحدید حدود پلاک اصلی پس از انتشار آگهی تحدید حدود بعمل نیامده است لذا حسب تقاضای مالک و برابر دستور تبصره ماده ۱۳ قانون تعیین تکلیف اراضی و ساختمان های فاقد سند رسمی عملیات تحدید حدود پلاک موصوف روز شنبه مورخه ۱۴۰۱/۱۱/۸ ساعت ۹ صبح در محل وقوع ملک شروع و انجام خواهد گرفت. لذا به وسیله این آگهی از کلیه صاحبان املاک مجاور دعوت می گردد که در وقت مقرر در محل وقوع ملک حضور یافته و چنانچه نسبت به حدود و حقوق ارتفاقی پلاک مذکور ادعائی دارند طبق ماده ۲۰ قانون ثبت، اعتراض خود را کتبا از تاریخ تنظیم صورت مجلس تحدید حدود به مدت ۳۰ روز به اداره ثبت اسناد و املاک شهرستان فراشبند تسلیم و رسید دریافت دارند.

تاریخ انتشار آگهی : ۱۴۰۱/۱۰/۱۵ تاریخ تحدید حدود ۱۴۰۱/۱۱/۸

امید حسینی رییس اداره ثبت اسناد و املاک فراشبند ۱۳۸/ م الف

تحریر ترکه

به تاریخ ۱۴۰۱/۹/۳۰ در وقت فوق‌العاده جلسه شعبه اسیر شورای حل اختلاف حوزه قضایی مهر با حضور امضاء کنندگان ذیل است پرونده کلاسه/از دفتر شورا واصل تحت نظر قرار گرفت با بررسی ملاحظه می‌گردد از ناحیه خانم ماهزاده حسینی فرزند سید حسین درخواستی به خواسته تحریر ترکه متوفی سید حسین حسینی به شورای حل اختلاف تقدیم که به این شعبه ارجاع گردید با توجه به‌مراتب فوق و بررسی محتویات پرونده به‌شرح ذیل مبادرت به صدور قرار می‌گیرد. در خصوص درخواست خانم ماهزاده حسینی فرزند سید حسین به خواسته تقاضای تحریر ترکه بدین شرح که متقاضی اعلام نموده که مرحوم سید حسین حسینی فرزند سید محمد علی به شماره شناسنامه ۱۵۷ در تاریخ ۱۳۴۴ به موجب گواهی فوت شماره ۰۵۶۴۸۸۲ ف/ ۱۵ در اقامتگاه دائمی خود در دارالمیزان فوت نموده‌است وی دختر متوفی می‌باشد و تقاضای تحریر ترکه متوفی را نموده‌است با توجه به‌مراتب فوق و بررسی مجموع محتویات پرونده و با احراز ذی‌نفع بودن متقاضی و در اجرای مقررات بند ۳ ماده ۱۱ قانون شوراهای حل اختلاف و مواد ۲۰۷ و ۲۰۸ و ۲۱۰ قانون امور حسبی قرار تحریر ترکه متوفی صادر و آقای حمزه نعیمی عضو اصلی شورا به‌عنوان عضو مجری تعیین می‌گردد مقرر است دفتر اجرای قرار به گونه‌ای که فاصله بین انتشار آگهی و روز اجرای قرار کمتر از ۱ ماه و بیشتر از ۳ ماه نباشد تعیین و کلیه ورثه با نمایندگان قانونی آن‌ها و بستانکاران و مدیونین به متوفی و هر کس به طریقی حقی به ترکه دارد از طریق انتشار آگهی در یکی از روزنامه‌های کثیرالانتشار دعوت گردد ضمنا کلیه ورثه و اشخاص ذی‌نفع که نشانی آن‌ها در پرونده منعکس می‌باشد از طریق اخطاریه دعوت گردند.

شورای حل اختلاف شهر اسیر

آگهی تایید نقشه قطعه بندی زمین

نظر به اینکه آقایان عبدالله منصوری فرزند حسین ، ورثه علی منصوری فرزند حسین ، ورثه علی راستی فرزند حسین ، حمزه منصوری فرزند غلام ، مصطفی منصوری فرزند غلام ورثه درویش منصوری فرزند غلام ورثه جمال ناصری ، حسین کشتکار فرزند قنبر ، ورثه علی منصوری فرزند غلام قصد تایید نقشه قطعه بندی زمین مورد ادعای خود به مساحت تقریبی ٤٧٤٢٢/٣٠ متر مربع مشهور به کندر تحت پلاکهای ثبتی ٢٢٤٠ تا ٢٢٤٧ در محدوده مستثنیات واقع در شمال محله کهوردان غرب خیابان افشار مطابق کروکی و مختصات جغرافیایی ذیل را دارد لذا چنانچه اشخاص حقیقی یا حقوقی مدعی مالکیت زمین مذکور می باشند یا قبلا زمین مورد نظر را خریداری نموده اند حداکثر ظرف مدت پانزده روز از تاریخ انتشار این آگهی ،نسبت به صدور دستور توقیف موقت از مراجع ذی صلاح قضایی اقدام نموده و گواهی آن را به شهرداری لامرد تحویل نمایند. بدیهی است پس از پایان مهلت مذکور مراحل قانونی تایید نقشه قطعه بندی زمین انجام خواهد شد و شهرداری هیچگونه مسئولیتی در قبال ادعای احتمالی اشخاص نخواهد داشت .

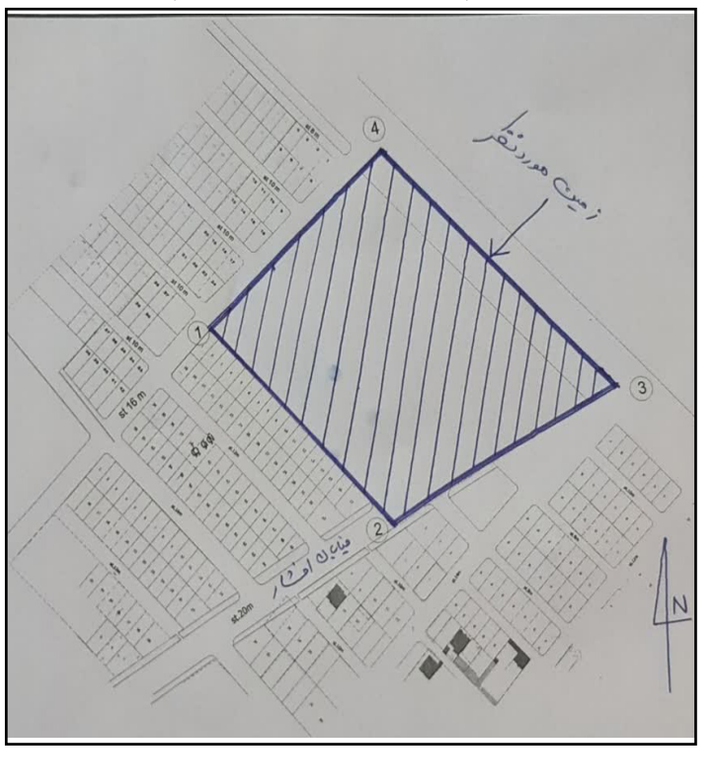

point 1:x= 715300.9939 Y= 3027546,8844
point 2:x= 715448.6956 Y= 3027403,9131
point 3:x= 715637.8030 Y= 3027516,8327
point 4:x= 715454.6458 Y= 3027684,9797

عطااله جوکار شهردار لامرد

روش خلاقانه یک امام محله و تربیت ۳۰ شاگرد حافظ قرآن

حجت‌الاسلام میر، امام محله دغدغه‌مندی است که با آموزش ورزش‌های رزمی، برگزاری کلاس‌های زبان انگلیسی و عربی برای کودکان و نوجوانان و تربیت ۳۰ شاگرد حافظ قرآن، نوجوانان را از آسیب‌های اجتماعی دور نگه داشته است.

به گزارش ایکنا حجت‌الاسلام ایوب میر، امام محله دغدغه‌مند شهر خوزی استان فارس دارای ۱۴ سال سابقه تبلیغ در نقاط مختلف کشور است و در کنار فعالیت‌های تبلیغی خود سعی داشته علوم و فنون دیگری از جمله زبان انگلیسی و عربی و ورزش‌های رزمی و .... را فرا گیرد.

آغاز فعالیت‌های این طلبه جهادی از سال‌های ۹۳ تا ۹۷ در شهر گراش استان فارس آغاز شد. وی تمام تلاشش را برای آبادانی و پیشرفت مسجدی که برای تبلیغ به آنجا رفته بود به کار بست و با همت و تلاش‌های بی‌دریغ حجت‌الاسلام میر این مسجد به عنوان یکی از مساجد شاخص شهر شناخته شد. از جمله اقداماتی که توسط این طلبه دغدغه‌مند در این مسجد انجام گرفت، جذب کودکان و نوجوانان به مسجد و راه‌اندازی صندوق قرض‌الحسنه با نگاه تربیتی بود که روزانه مبلغ ۱۰۰۰ یا ۲۰۰۰ تومان به صندوق واریز و در انتهای ماه به صورت وام به اعضا تعلق می‌گرفت.

میر با انجام افتتاح دفتر مشاوره در مسجد برای ارائه خدمات مشاوره‌ای به خانواده‌ها، باعث حل مشکلات بسیاری از خانواده‌ها شد و با فراگیری علم طب اسلامی و حجامت، خدمتی دیگر را هم در این راستا در مسجد برای هم‌نوعان رقم زد. دومین مکانی که میر بعد از ۵ سال فعالیت جهادی، برای ادامه رسالت تبلیغی خود برگزید، روستای کم برخوردار احشام از توابع لامرد بود. این طلبه جهادی علاوه بر برگزاری مراسم و نماز جماعت مسجد، با توجه به تخصصی که داشت اقدام به برگزاری کلاس‌های زبان انگلیسی در مقاطع مختلف کرد.

وی همچنین در ایام کرونا با توجه به مجازی بودن مدارس و پایین آمدن سطح علمی دانش‌آموزان، کلاس‌های رفع اشکال و آموزش در زمینه‌های مختلف اعم از زبان انگلیسی، عربی، قرآن و... برگزار کرد که کلیه این کلاس‌ها توسط خودش تدریس می‌شد.

میر با جذب جوانانی که در معرض آسیب‌های اجتماعی همچون اعتیاد قرار داشتند، آن‌ها را به رشته‌های ورزشی مورد علاقه‌شان وارد کرد و به آموزش آنان پرداخت و لوازم ورزشی مورد نیاز همچون کیسه بوکس و... نیز تهیه کرد تا اوقات‌شان را بدین شکل پر کند.

این طلبه جهادی هم‌اکنون مشغول فعالیت در مسجد صاحب‌الزمان(عج) شهر خوزی است که به مدت یک سال و نیم از شروع فعالیتش در این مسجد می‌گذرد و یکی از فعالیت‌های شاخص او، تربیت ۳۰ شاگرد حافظ در اینجا بوده است.

یکی دیگر از فعالیت‌های قابل توجه این روحانی پرتلاش در ایام محرم این بوده که بعد از اتمام دهه اول در جمعه شب‌ها مراسم برگزار می‌کرد که برای بهره بردن بهتر خانواده‌ها از این مراسم به سرگرم کردن کودکان با انجام بازی‌های هدفمند اقدام می‌کرد که اینکار موجب استقبال خانواده‌ها و کودکان از مراسم‌های عزاداری این ماه شد.

میر معتقد است در عرصه تبلیغ باید با تمام قوا و با بهره‌گیری علوم و فنون مختلف وارد مدارس شد، یک کار قابل توجهی که او در جهت استفاده از ظرفیت کودکان دبستانی انجام داده این بوده است که ۱۷۰ دانش‌آموز یک دبستان را با شیوه‌های تبلیغی به انجام کار مؤذنی علاقه‌مند کرد و طبق برنامه‌ریزی انجام شده هر شب یکی از این کودکان آموزش دیده، اذان مسجد را می‌گویند.

وی در زمینه دو آسیب اجتماعی طلاق و اعتیاد نیز موفق عمل کرده و با مشاوره‌های خود باعث نجات زندگی بسیاری از افراد شده است.

میر معتقد است که هر کس در هر زمینه‌ای تخصص دارد بدون امهال باید پا در مسیر خدمت و جهاد به هم‌نوعان بگذارد و به جهت تخصصی که در آن کار دارد قطعاً فعالیت‌های او برای مردم مؤثر و مفید خواهد بود.

وزیر آموزش و پرورش:

خیرین الگوهای خوبی برای دانش‌آموزان هستند

وزیر آموزش و پرورش با اشاره به اینکه دانش‌آموزان باید خیرین را شناخته و عمل خداپسندانه آنان را الگو قرار دهند، لزوم معرفی خیرین را متذکر شد.

یوسف نوری در دیدار جمعی از فرهنگیان شهرستان‌های مُهر و لامرد، در سالروز حماسه ۹ دی و گرامیداشت سالروز شهادت سردار سلیمانی، حضرت فاطمه زهرا(س) را پایه‌گذار دفاع از ولایت برشمرد و گفت: در یوم الله ۹ دی مردم بصیر استمرار نظام جمهوری اسلامی را رقم زدند.

وزیر آموزش و پرورش، سردار سلیمانی را مدافع مظلومان جهان برشمرد که نزد آزادیخواهان جهان محبوب شد، اما اشقیا او را به شهادت رساندند.

نوری با بیان اینکه شهرستان‌های مهر و لامرد ظرفیت بسیار خوبی برای توسعه و پیشرفت دارند، گفت: در این منطقه، ظرفیت نیروی انسانی خوبی وجود دارد و بزرگانی همچون مرحوم رستم قاسمی؛ وزیر فقید کابینه دولت سیزدهم و از ایثارگران دوران دفاع مقدس اهل هم این شهرستان بود.

نوری با بیان اینکه این ظرفیت های خوب انسانی را مرهون زحمات معلمان هستیم، افزود:توسعه و تجهیز فضاهای آموزشی در کشور و به ویژه این منطقه را مدیون تلاش‌های خیرین مدرسه ساز هستیم.

او با بیان اینکه در نظام جمهوری اسلامی این افتخار را داریم که خیرین ۵۰ درصد مدارس را می سازند، ادامه داد: مدرسه سازی توسط خیرین نوعی کار تربیتی به شمار می‌رود، مدرسه خیرساز فضای تربیتی است و اثر تربیتی دارد.

نوری بر معرفی خیرین به دانش آموزان و الگو شدن عمل خداپسندانه آنان تاکید و اضافه کرد: خوشبختانه مردم ایران از تحریم فرصت ساختند و ایجاد فازهای مختلف مجموعه‌های صنعتی جنوب کشور توسط متخصصان داخلی در همین راستاست.

او با بیان اینکه برای پیشرفت کشور باید در آموزش و پرورش سرمایه گذاری کنیم، بر ضرورت ایجاد اردوگاه ملی دانش آموزی در این خطه از کشور تاکید و عنوان کرد: رتبه بندی معلمان فقط افزایش حقوق نیست بلکه رتبه بندی قطعه ای از سند تحول است و برای ارتقای جایگاه معلم و ایجاد رقابت بین معلمان اجرا شده است.

نوری اضافه کرد: در دانشگاه فرهنگیان گزینش‌ها جدی گرفته شود تا بهترین نیروی انسانی در آموزش و پرورش جذب شوند لذا در آینده نزدیک در نحوه گزینش دانشجو معلم تجدید نظر می شود.

او ادامه داد: محتوای دانشگاه فرهنگیان کاربردی و شش ساحتی باشد و در پایان دوره معلمان باید در آزمون پایان دوره شرکت کند و شش مهارت را بدانند.

وزیر آموزش و پرورش اهمیت به روز بودن معلمان و داشتن آگاهی از مسائل دینی تاکید و خاطرنشان کرد: معلمی شغل نیست، اگر معلمی شغل باشد شان آن حفظ نمی‌شود، اما اگر معلمی هنر شود قطعا شان معلم حفظ می‌شود.

نوری به تلاش معلمان در دوران کرونایی و باز گردندان دانش آموزان به مدرسه اشاره و عنوان کرد: معلم با کار تخصصی و تربیتی نه تنها دانش آموز و بلکه جامعه را تغییر می‌دهد لذا معلم زمانی که جامعه را تغییر دهد شان و منزلتش ارتقا می‌یابد.

حجت الاسلام دژکام نماینده ولی فقیه در فارس:

آینده جنوب کشور متأثر از استقرار صنایع در منطقه ویژه اقتصادی لامرد امید بخش خواهد بود

به گزارش روابط عمومی منطقه ویژه اقتصادی لامرد، حجت الاسلام دژکام به منظور آگاهی از پیشرفت پروژه ها و روند فعالیت پروژه های مهم عمرانی و صنعتی در منطقه ویژه اقتصادی لامرد، از این کانون مهم صنعتی و معدنی بازدید به عمل آورد.

در این بازدید که دکتر موسوی نماینده لامرد و مهر در مجلس شورای اسلامی، مهندس فتاحی مدیرعامل منطقه ویژه اقتصادی لامرد، کرامت فر فرماندار و جمعی از مسئولین شهرستانی نماینده ولی فقیه در فارس را همراهی می‌کردند، از پروژه های خط انتقال آب از خلیج فارس به منطقه ویژه اقتصادی لامرد، بزرگراه لامرد-پارسیان، نیروگاه سیکل ترکیبی ۹۱۳ مگاواتی غدیر انرژی، مجتمع بزرگ آلومینیوم جنوب و صنایع پتروشیمی در حال احداث بازدید به عمل آوردند. حجت الاسلام دژکام با اشاره به ظرفیت‌های بی‌نظیر منطقه ویژه اقتصادی لامرد در جهت رشد و اعتلای اقتصادی کشور افزود: با عنایت به نوع صنایعی که در این کانون صنعتی مستقر شده‌اند، آینده جنوب کشور را متأثر از این سرمایه‌گذاری‌ها، امیدبخش توصیف کرد. نماینده ولی فقیه در فارس تصریح کرد: با فعالیتهای ارزشمندی که در منطقه ویژه اقتصادی لامرد در حال انجام است در افق ترسیمی در سال ۱۴۱۰ چهره منطقه متحول خواهد شد.در ادامه مهندس فتاحی مدیرعامل منطقه ویژه اقتصادی لامرد با بر شمردن پتانسیل ها و ظرفیت های منطقه ویژه اقتصادی لامرد خاطر نشان کرد: تامین آب مصرفی صنایع با وجود ابر پروژه انتقال آب خلیج فارس به منطقه، تامین گاز، تامین برق از نیروگاه ۹۱۳ مگاواتی مستقر، وجود زمین های مسطح، بندرگاه اختصاصی پارسیان و سرمایه‌گذاری ایمیدرو جهت اتصال منطقه‌ی ویژه لامرد به بندر پارسیان از طریق احداث آزادراه لامرد-پارسیان و مهمتر از همه وجود سرمایه عظیم انسانی و اجتماعی شهرستان از مهمترین مواردی است که سرمایه گذاران می توانند بدون دغدغه طرح های خود را در این منطقه اقتصادی اجرایی کنند.

جهاد آبرسانی در دروازه ورودی استان فارس به خلیج فارس

طرح آبرسانی (جهاد آبرسانی) جهادگران استان فارس که به منظور رفع مشکلات آب مناطق روستایی انجام می‌شود، از شهرستان مهر آغاز می‌شود که مأموریت آبرسانی به شهرهای حاشیه خلیج فارس را دارد.

به گزارش ایکنا، جهادگران استان فارس که همت ویژه‌ای گماشته‌اند تا در تمام نقاط استان فارس مهم‌ترین مشکلات آب‌رسانی مناطق روستایی را رفع کنند، حتی در دورترین نقطه استان نیز مشغول خدمت‌رسانی و انجام پروژه‌های مختلف هستند .

شهرستان مهر به عنوان دروازه ورودی استان فارس به خلیج فارس یکی از مناطق هدف جهادگران و گروه‌های جهادی است. جوانانی که پا در عرصه‌ای سخت و طاقت‌فرسا گذاشته‌اند تا مشکل آب ۲۵ روستا را حل کنند.

مهر که شهرستان مرزی و همجوار فارس با استان بوشهر است و دارای بخش‌های مهم گله‌دار، اسیر، مهر و وراوی است و بالغ بر ۶۵ هزار نفر جمعیت دارد را می‌توان یکی از مناطق خاص جغرافیایی استان به حساب آورد.

نزدیکی به خلیج فارس باعث رطوبت بالا در منطقه و شرایط خاص آب و هوایی شده است از طرفی از لحاظ زمین‌شناسی و توپوگرافی این شهرستان بر روی یک دشت ساختمانی واقع شده که شمال و جنوب آن را دو رشته کوه موازی احاطه کرده است. ارتفاع این کوه‌ها نسبتاً بریده و فرسایش یافته زیاد نیست و از نوع آهکی گچی، نمکی و ماسه ای با شیب ۵۰ تا ۷۰ در صد تشکیل شده است.

در واقع به صورت واضح می‌توان گفت که آب و هوای شهرستان مهر شبیه به مناطق بیابانی و گرم و خشک است اما با این وجود این شهرستان با هزاران هکتار اراضی وسیع کشاورزی که بیشترین آن در بخش‌های اسیر و گله‌دار است یکی از قطب‌های کشاورزی در جنوب استان فارس به‌شمار می‌رود.

این شرایط مناطق باعث شده تا مسئله تأمین آب و به‌ویژه آب قابل شرب برای تمامی شهرها و روستا از اهمیت خاصی برخوردار باشد و طرح خط محرم یکی از طرح‌های مهمی است که به دنبال رفع کمبود آب شرب در مناطق جنوبی فارس است که شهرستان‌های لامرد و مهر و ... را پوشش می‌دهد.

این طرح که مأموریت آبرسانی به شهرهای حاشیه خلیج فارس را دارد، از سد کوثر حدفاصل کهگیلویه و بویراحمد و خوزستان آغاز می‌شود و یکی از بزرگ‌ترین طرح‌های آبرسانی کشور است. این طرح به طول ۷۶۳ کیلومتر آب شرب و بهداشتی جمعیتی بالغ بر ۲ میلیون نفر در پنج استان جنوبی کشور را تأمین می‌کند.

پروژه‌های طولانی با صرف هزینه‌های بالا، تلاش ستودنی است که در نظام مقدس جمهوری اسلامی ایران در حال انجام است و خط محرم نیز یکی از این نمونه‌هاست که تلاش شده تا مشکلات آب منطقه رفع شود. حال گروه‌های جهادی و بسیجی با توجه به اهمیت موضوع نیز برای کمک رسانی به اهالی این منطقه وارد عمل شده‌اند.

این جهادگران با اقدامات مختلف در تلاش هستند تا با بهره‌گیری از خط محرم آبرسانی ۸ روستای منطقه از جمله خوزی، حاجی آباد، نورآباد، صادره، بردکوهیه، میرملکی، خالده و چاه شرف را بهبود بخشند لذا در این زمینه اقدام به ۱۸ کیلومتر اصلاح و توسعه خط انتقال و شبکه توزیع را در حال انجام هستند و ٤ مخزن ۲۰۰ تا ۵۰۰ متر مکعبی نیز احداث خواهند کرد که تاکنون ۵۵ درصد پیشرفت فیزیکی داشته است.

پروژه دیگر شهرستان مهر مربوط به منطقه اسیر است که با همت جهادگران در سال ۱۴۰۱ امیدوار به رفع مشکل ۱۷ روستای این بخش هستند و با اقدامات مهندسی و اجرایی مانند کف‌شکنی، تجهیز چاه و خط انتقال ۱۵ کیلومتری و ایجاد ۳ مخزن در مناطق سرگاه، اسیر و بهرستان به دنبال تحقق این مسئله هستند که این مجتمع آب‌رسانی نیز ۸۰ درصد پیشرفت فیزیکی داشته و امید است تا پایان سال به اتمام برسد.

مطمئناً مهیا کردن نه تنها آب بلکه تمامی زیرساخت‌ها در این منطقه می‌تواند رویا و آرزوی فارس مبنی بر اینکه مهر باید به نگین اقتصادی و گردشگری استان تبدیل شود دور از دسترس نخواهد بود و شهرستان ورودی فارس از آب‌های نیلگون خلیج فارس می‌تواند به عنوان قطب اقتصادی استان معرفی شود و مطمئنا آب مهم‌ترین مسئله توسعه‌ای هر منطقه‌ای به‌ویژه روستاها است که در اسناد مختلف بالادستی و توسعه استانی نیز به آن پرداخته شده است.

بلوار شهید انصاری لامرد به بهره برداری رسید

بلوار شهید انصاری لامرد با حضور مدیرکل دفتر امور شهری و شوراهای استانداری فارس به بهره برداری رسید.

به گزارش خبرنگار مهر، همزمان با سالروز شهادت سردار دل‌ها حاج قاسم سلیمانی بلوار شهید انصاری شهر لامرد که بهسازی و نوسازی شده بود با حضور سیداحسان اصنافی مدیرکل دفتر امور شهری و شوراهای استانداری فارس، جوکار شهردار، و اعضای شورای شهر لامرد و تنی چند از مسئولین محلی به بهره برداری رسید.

این پروژه در بازه زمانی دوماهه و با اعتباری افزون بر ۳۸ میلیارد ریال به بهره برداری رسید.

در این پروژه کارهای عملیاتی همچون، لبه گذاری، خاکبرداری، زیرسازی، قیرپاشی و آسفالت، روشنایی، رنگ آمیزی و خط کشی نیز شده است.

گفتنی است؛ هزینه‌های این پروژه از محل اعتبارات دولتی و همچنین پی گیری های دکتر موسوی نماینده مردم شهرستان‌های لامِرد و مُهر در مجلس شورای اسلامی و درآمدهای حاصله از شهرداری تأمین اعتبار شده است.

برداشت گل نرگس در شهرستان مهر

به گزارش خبرگزاری صدا و سیما مرکز فارس، یوسف صفری مدیر جهاد کشاورزی شهرستان مُهر گفت: عملیات برداشت گل نرگس از بیش از ۲٤ هکتار نرگس زارهای آبی روستای نوآباد در بخش اسیر شهرستان مهر آغاز شده است و تا نیمه اسفندماه ادامه دارد.

یوسف صفری افزود: امسال با مدیریت و آبیاری زود هنگام در یکی از مزارع گل نرگس، از اوایل دی ماه برداشت نرگس شروع شده است.

وی ادامه داد: شهلا، پرپر، هزار پر و شیپوری ارقام گل نرگس شهرستان مهر است که روزانه به استان‌های بوشهر، تهران، اصفهان، کرمان و شهرستان‌های استان فارس ارسال می‌شود.

مدیر جهاد کشاورزی شهرستان مُهر گفت: پیش بینی می‌شود امسال بیش از ۲۰ تن گل نرگس از نرگس زارهای شهرستان مهر برداشت و روانه بازار مصرف شود.

آغاز ساخت مدرسه خیرساز روستایی در گله دار

کلنگ ساخت دبستان خیرساز روستای چاه محمد حاجی بخش گله دار به زمین زده شد

به گزارش خبرگزاری صدا و سیما مرکز فارس، ابراهیم مظاهری رئیس اداره آموزش و پرورش منطقه گله دار گفت: ساخت دبستان شش کلاسه اخوت روستای چاه محمد حاجی از توابع بخش گله دار به همت خیراندیش حاج علی رحمانی و با مشارکت ۵۰ درصدی اداره کل نوسازی مدارس استان فارس آغاز شد.

وی افزود: این واحد آموزشی خیر ساز در زمینی به مساحت ۲ هزار و ۵۰۰ متر مربع و ٦۰۰ متر مربع ساخته می‌شود.

آگهی موضوع ماده ۳ قانون و ماده ۱۳ آئین نامه قانون تعیین تکلیف وضعیت ثبتی و اراضی و ساختمانهای فاقد سند رسمی

برابر رای شماره ۱۴۰۱۶۰۳۱۱۰۲۹۰۰۰۶۲۴ مورخه ۱۴۰۱/۰۹/۱۳ هیات اول موضوع قانون تعیین تکلیف وضعیت ثبتی اراضی و ساختمانهای فاقد سند رسمی مستقر در واحد ثبتی حوزه ثبت ملک فراشبند تصرفات مالکانه بلامعارض متقاضی آقای سهراب کرمی کوهی فرزند هادی بشماره ملی ۲۲۹۴۳۲۸۳۰۲ صادره از شیراز در شش دانگ یک قطعه زمین مزروعی به مساحت ۴۸۸۵۴ متر مربع پلاک فرعی ۱۱۵ فرعی از ۱۲۳۰ اصلی مفروز و مجزی شده از پلاک ۹۲ فرعی از ۱۲۳۰ اصلی قطعه ۶ بخش ۸ فارس واقع در خرمایک شهرستان فراشبند خریداری از مالک رسمی آقای هادی کرمی کوهی محرز گردیده است. لذا به منظور اطلاع عموم مراتب در دو نوبت به فاصله ۱۵ روز آگهی می شود در صورتی که اشخاص نسبت به صدور سند مالکیت متقاضی اعتراضی داشته باشند می توانند از تاریخ انتشار اولین آگهی به مدت دو ماه اعتراض خود را به این اداره تسلیم و پس از اخذ رسید، ظرف مدت یک ماه از تاریخ تسلیم اعتراض، دادخواست خود را به مراجع قضایی تقدیم نمایند. بدیهی است در صورت انقضای مدت مذکور و عدم وصول اعتراض طبق مقررات سند مالکیت صادر خواهد شد.

نوبت اول : ۱۴۰۱/۹/۳۰ نوبت دوم : ۱۴۰۱/۱۰/۱۵

امید حسینی رییس اداره ثبت اسناد و املاک فراشبند

ند م الف /۱۱۵

نگاه ویژه مدیر عامل منطقه ویژه اقتصادی لامرد به توسعه سرمایه گذاری ها

با حضور دکتر موسوی نماینده لامرد و مهر در مجلس شورای اسلامی و مهندس فتاحی مدیرعامل منطقه ویژه اقتصادی لامرد،جلسات متعددی با چندین گروه سرمایه گذاری در دفتر ستاد منطقه ویژه اقتصادی لامرد برگزار گردید

به گزارش روابط عمومی منطقه ویژه اقتصادی لامرد، با توجه به نگاه مدیر عامل منطقه ویژه اقتصادی لامرد در بسط و توسعه سرمایه گذاری ها در این کانون صنعتی و معدنی، توسعه و گسترش سرمایه گذاری ها در اولویت برنامه‌های اجرایی این سازمان قرار گرفت. با رایزنی های مختلف با سرمایه گذاران و استقبال آنان از ظرفیت های منطقه ویژه اقتصادی لامرد، جلسات متعددی با گروه‌های مختلف سرمایه گذاری در حوزه های فولادی، پتروشیمی و نیروگاهی برگزار گردید.لازم به ذکر است در حاشیه این نشست ها، قرارداد سرمایه گذاری حوزه پتروشیمی به ایشان ابلاغ گردید.

مرمت پل آب بر اهل در لامرد به پایان رسید

مدیرکل میراث‌فرهنگی، گردشگری و صنایع‌دستی استان فارس از اتمام مرمت پل آب بر اهل در شهرستان لامرد خبر داد.

به‌گزارش میراث‌آریا به‌نقل از روابط‌عمومی اداره‌کل میراث‌فرهنگی، گردشگری و صنایع‌دستی استان فارس، سید مؤید محسن نژاد ظهار داشت : مرمت پل آب بر اهل توسط استادکاران سنتی بااعتباری بالغبر ۲۸۰۰ میلیون ریال به اتمام رسید.

مدیرکل میراث‌فرهنگی، گردشگری و صنایع‌دستی استان فارس افزود: آواربرداری، حمل و بارگیری بخش‌های سنگی تخریب‌شده، بازسازی و احیای بخشی از دهانه پل بر اساس الگو و نمونه کار، تعمیرات و مرمت بخش‌هایی از دیوارها و طاق‌های سنگی پل مطابق الگو و نمونه کار انجام شد.

محسن نژاد بیان کرد: این اثر با توجه به نوع ساختار به دوره اسلامی متأخر تعلق دارد و از آنجایی‌که کاربری اثر خدماتی بوده و برای انتقال آب از شهر اهل به پا قلات ساخته شده است به پل آب بر اهل معروف است.

مدیرکل میراث‌فرهنگی، گردشگری و صنایع‌دستی استان فارس افزود: این اثر تاریخی به شماره ۲۷۵۳۶ در فهرست آثار ملی به ثبت رسیده است.

وزیر آموزش و پرورش وعده داد:

تغییر سهمیه کنکور شهرستان‌های مُهر و لامرد

وزیر آموزش و پرورش در پایان سفر به شهرستان‌های مُهر و لامرد از در دستور کار قرار گرفتن تغییر سهمیه کنکور این ۲ شهرستان و پیش بینی اقداماتی برای ایجاد هنرستان‌های شبانه‌روزی و در جوار صنعت خبر داد.

یوسف نوری در جلسه جمع بندی این سفر گفت: هنرستان شبانه روزی ویژه دانش آموزان محروم در این منطقه تاسیس و زمینه جذب دانش‌آموزان در صنایع منطقه فراهم می‌شود.

به گزارش ایسنا به نقل از آموزش و پرورش فارس نوری همچنین گفت: تغییر سهمیه کنکور دانش آموزان این دو شهرستان و احداث ساختمان پژوهشسرای دانش آموزی شهرستان مهر در دستور کار قرار می گیرد.

او با اشاره به ظرفیت خوب خیرین اهل این مناطق که در کشورهای خارجی به‌ویژه حاشیه خلیج فارس ساکن هستند، اضافه کرد: در آینده نزدیک جلسه‌ای برای خیرین ایرانی و فارسی‌های مقیم کشورهای حاشیه خلیج فارس برگزار خواهد شد تا در خصوص مشارکت در امر مدرسه سازی صحبت شود.

نوری با اشاره به گرمای شدید هوا در برخی ایام سال در این دو شهرستان از تخصیص اعتبار برای تهیه سیستم های سرمایشی کلاس های درس دو شهرستان خبر داد و گفت؛ ۵ زمین چمن در مناطق مختلف آموزش و پرورش این دو شهرستان ایجاد خواهد شد و اعتبار آن به صورت مشارکتی تامین می شود.

وزیر آموزش و پرورش اضافه کرد: طرح‌های نیمه تمام آموزشی بالای ۷۰ درصد تا اول مهر سال آینده کامل می شود و استان فارس الگوی سفرهای تربیتی دانش آموزان شده و اجرای این برنامه به شکل آزمایشی از فارس آغاز می‌شود.

نوری همچنین گفت: در راستای تربیت نیروهای متخصص با مشارکت خیرین و شهرک‌های صنعتی، سه هنرستان جوار صنایع راه اندازی شود و آموزش و پرورش نیز نیروی انسانی آنها را تامین می کند.

وی اضافه کرد: مطالعات اردوگاه ملی دانش آموزی اشکنان در دستور کار قرار می گیرد تا در صورت تایید این پروژه راه اندازی شده و علاوه بر فارس، دانش‌آموزان دو استان بوشهر و هرمزگان نیز از آن بهره مند شوند. البته اردوگاه نباید سبک هتل ساخته شود بلکه به گونه ای باشد که دانش آموزان در مدت اقامت در آنجا مهارت های مختلف را بیاموزند.

وزیر آموزش و پرورش با اشاره به تجهیز هنرستان های کشور خاطرنشان کرد: تا کنون ۳ هزار میلیارد تومان برای تجهیز هنرستان های فنی پرداخت شده است.

نوری اضافه کرد: باید زمینه ای فراهم شود تا طرح بوم گردی و احداث اقامتگاه‌های گردشگری با مدیریت فرهنگیان بازنشسته در روستاهای محروم اجرایی شود تا فرهنگیان علاقمند به این فعالیت به راحتی تسهیلات و مجوز های مختلف را دریافت کنند.

به گزارش ایسنا، زمینه سازی توسعه دو شهرستان، تقویت نهضت مدرسه سازی، نیاز مدارس به ۷۰۰ دستگاه سرمایشی، تامین دستگاه رایانه و کپی، نیاز به بیش از ۱۰ زمین چمن، تکمیل سالن اجتماعات علامرودشت و اشکنان، تغییر سهمیه کنکور، نیاز به ایجاد دانشگاه فرهنگیان و ...، از خواسته‌های مطرح شده در این جلسه بود.

رئیس دانشگاه جامع علمی کاربردی خانه کارگر لامرد:

کشور بیش از هر زمان دیگر نیازمند پیوند علم و صنعت است

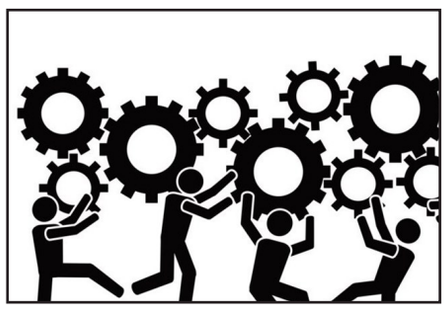

رئیس دانشگاه جامع علمی کاربردی خانه کارگر لامرد گفت: کشور بیش از هر زمان دیگر نیازمند پیوند علم و صنعت است، که می‌طلبد این مهم با حمایت از شرکت های دانش بنیان محقق شود.

دکتر داریوش حیدری رئیس دانشگاه جامع علمی کاربردی خانه کارگر لامرد ضمن گرامی داشت یاد و خاطره سردار دلها حاج قاسم سلیمانی عزیز اظهار کرد: دانشگاه علمی کاربردی شهرستان لامرد یکی از دانشگاه های وابسته به وزارت علوم، تحقیقات و فناوری است که با هدف ارتقاء سطح مهارت شاغلین بخش های مختلف اقتصادی و افزایش مهارت های حرفه ای فارغ التحصیلان مراکز آموزشی که فاقد تجربه اجرایی می باشند تشکیل شده است.

وی تصریح کرد: هدف دانشگاه علمی کاربردی، فراهم آوردن زمینه مشارکت سازمان ها و دستگاه های اجرایی دولتی و غیردولتی برای آموزش نیروی انسانی متخصص و موردنیاز بخش های مختلف اقتصادی، اجتماعی و فرهنگی می باشد، به نحوی که دانش آموختگان بتوانند برای فعالیتی که به آنها محول می شود، دانش و مهارت لازم را کسب نما یند.

او در همین زمینه گفت: نظام آموزش مهارت و فناوری دانشگاه علمی کاربردی خانه کارگر لامرد شامل آموزش هایی است که با هدف ارتقا و انتقال دانش کار وفناوری، به هنگام کردن مهارت های شغلی و افزایش مستمر و فزاینده بهره وری در تمامی سطوح تحصیلی مهارت و فناوری به صورت آموزشهای رسمی وآموزش های تکمیلی بین سطوح تحصیلی طراحی و اجرا می شود.

این مقام مسول با اشاره به اینکه ثبت نام ها در این مرکز به صورت حضوری انجام می شود افزود: مدارک لازم جهت ثبت نام: تصویر شناسنامه، تصویر کارت ملی، تصویر کارت پایان خدمت (برای آقایان)، تصویر آخرین مدرک تحصیلی (دیپلم یا فوق دیپلم، کاردانی) می باشد.

این استاد دانشگاه تاکید کرد: قبل از ثبت نام و انتخاب رشته در دانشگاه علمی کاربردی لامرد به داوطلبان توصیه می شود دفترچه ثبت نام را به دقت مطالعه نمایند و شاغلانی که در مراکز صنعتی و سازمان ها هستند به راحتی می توانند به تحصیلات خود در این مرکز ادامه دهند.

دکتر حیدری خاطرنشان کرد:، ابزار دقیق، برق صنعتی، فناوری اطلاعات اینترنت، مکانیک تاسیسات صنعتی، کاردانی فنی کسب وکارهای دیجیتالی، کاردانی حرفه ای بازاریابی، هنرهای تجسمی نقاشی، هنرهای تجسمی عکاسی، صنایع شیمیایی پالایش گاز، حسابداری امور مالی در این دانشگاه ثبت نام بعمل می آید.

وی افزود: ثبت نام از دانشجویان در رشته های کارشناسی ناپیوسته در نیمسال دوم نیز از چهارم الی چهاردهم دی ماه در این دانشگاه در شرف انجام است که رشته های مهندسی برق صنعتی، مهندسی فناوری کنترل ابزار دقیق، کارشناسی حرفه ای ایمنی سلامت و محیط زیست، مهندسی فناوری مدیریت و پشتیبانی فناوری، صورت می گیرد.

دکتر حیدری در بخشی دیگر از سخنان خود در این مصاحبه اختصاصی به خبرنگار خبرگزاری علم و فناوری بر فعالیت های انجمن علمی شهید احمدی روشن در این دانشگاه اشاره کرد وگفت: برگزاری انتخابات انجمن وتعیین اعضای آن، طراحی و چاپ چندین شماره نشریه پیام صنعت، برگزاری مسابقه کتابخوانی، شرکت در جشنواره رویش و ارسال آثار دانشجویان، برگزاری مسابقه ایده های برتر و انتخاب آثار خلاقانه ی دانشجویان از مهم ترین فعالیت های این انجمن علمی ست.

او با تاکید بر این که در راستای تحقق پیشرفت علم و صنعت اقدامات قابل توجهی جهت بازدید دانشجویان از مراکز صنعتی فراهم شده است خاطرنشان کرد: پیوند علم و صنعت قدرت حل مسئله در دانشجویان را افزایش می‌دهد که مهارت آموزی دارای اهمیت بسیاری است و همراه این تحول و پیشرفت می‌بایست پیوند بین علم و صنعت وجود داشته باشد تا در پیشبرد امور موثرتر باشد.

این استاد دانشگاه تصریح کرد: ارتباط علم و صنعت باید طوری باشد که دانشجویان محیط صنعتی را خانه خودشان بدانند تا رفاقت و صمیمیت بین دانشجویان و صنعتگران فزونی یابد، آن موقع هست که پیوند علم و صنعت به معنی حقیقی اتفاق افتاده است و باعث افزایش قدرت حل مسئله در دانشجویان عزیز می شود.

وی در پایان، ضمن تشکر و قدردانی از محمود صابری زاده خبرنگار خبرگزاری علم و فناوری در شهرستان لامرد تصریح کرد: کشور بیش از هر زمان دیگر نیازمند پیوند علم و صنعت است، که میطلبد این مهم با حمایت از شرکت های دانش بنیان محقق شود.

اجتماع ۹ دی در لامرد برگزار شد

مراسم گرامی‌داشت یوم الله ۹ دی ماه با حضور جمع کثیری از مردم لامرد در میدان شهدا این شهر برگزار شد و مردم با حضور حماسی خود در این مراسم با آرمان‌های انقلاب اسلامی تجدید میثاق کردند.

به گزارش خبرنگار مهر، مراسم گرامیداشت یوم الله ۹ دی ماه از مصلی الغدیر این شهر تا میدان شهدا شهر لامرد برگزار شد.

این مراسم با حضور جمع کثیری از مردم و برخی از مسئولان این شهرستان برگزار شد و مردم بصیر شهرستان لامرد یک بار دیگر با آرمان‌های انقلاب اسلامی تجدید میثاق کرده و حماسه آفریدند.

با توجه به اینکه در آستانه سومین سالگرد شهادت «حاج قاسم سلیمانی» هستیم، تعدادی از راهپیمایان تصاویر این شهید بزرگوار را در دست داشتند.

مردم در این مراسم شعارهایی چون «مرگ بر آمریکا»، «مرگ بر انگلیس»، «مرگ بر فتنه گر»، «۹ دی رزمایش عاشقان دین و وطن»، «بانی اغتشاشات، آمریکاست آمریکاست» و «عامل این جنایات، آمریکاست آمریکاست» و «امت عاشورایی سازش نمی‌پذیرد، جوان انقلابی ذلت نمی‌پذیرد» را سر دادند.

اهدای جهیزیه به نوعروسان اشکنان

نوعروسان زیر پوشش کمیته امداد امام خمینی اشکنان راهی خانه بخت شدند

به گزارش خبرگزاری صدا و سیما، مرکز فارس، جعفر باهوش رییس کمیته امداد امام خمینی اشکنان گفت: ٤٨ سری جهیزیه به نوعروسان زیر پوشش کمیته امداد اشکنان اهدا شد .

وی افزود: این جهیزیه‌ها شامل پنج کالای اساسی از جمله بخچال، اجاق گاز، لباسشویی، تلوزیون و جاروبرقی است.

رییس کمیته امداد امام خمینی اشکنان گفت: در مجموع برای تهیه این جهیزیه‌ها افزون بر یک میلیارد و ۹۰۰ میلیون تومان از محل اعتبارات اداره کل کمیته امداد امام خمینی ره استان فارس هزینه شده است.

دانشگاه آزاد اسلامی لامرد قهرمان مسابقات فوتسال منطقه یک کشور شد

به گزارش خبرنگار برنا در این دوره از مسابقات که با حضور ١٤ تیم از استان های فارس، بوشهر و کهگلویه و بویر احمد به میزبانی دانشگاه آزاد اسلامی واحد بوشهر برگزار شد تیم فوتسال دانشگاه آزاد اسلامی واحد لامرد با پیروزی در تمام مسابقات خود به مقام قهرمانی رسید.

سه عنوان اصلی این دوره از مسابقات نیز به تیم دانشگاه آزاد اسلامی واحد لامرد رسید تا بدین ترتیب دکتر عباس الهیاری بعنوان بهترین دروازه بان، سید محمد احمدی زاده بعنوان بهترین و فنی ترین بازیکن و دکتر مصطفی عباسی نیز به عنوان بهترین سرمربی این دوره از مسابقات انتخاب شود.

دانشگاه آزاد اسلامی واحد لامرد بعنوان نماینده منطقه یک، به مسابقات کشوری دانشگاه های آزاد سراسر کشور که در اردیبهشت ماه سال آینده در شیراز برگزار می گردد راه یافت.

هفته نامه طلوع لامرد و مهر تلفنی آگهی می پذیرد

۵۲۷۲۵۶۴۸-۰۹۱۷۳۸۱۹۶۸۳

آگهی موضوع ماده ۳ قانون و ماده ۱۳ آئین نامه قانون تعیین تکلیف وضعیت ثبتی و اراضی و ساختمانهای فاقد سند رسمی

برابر رای شماره ۱۴۰۱۶۰۳۱۱۰۲۹۰۰۰۵۷۰ مورخه ۱۴۰۱/۸/۱۷ هیات اول موضوع قانون تعیین تکلیف وضعیت ثبتی اراضی و ساختمانهای فاقد سند رسمی مستقر در واحد ثبتی حوزه ثبت ملک فراشبند تصرفات مالکانه بلامعارض متقاضی آقای حیدر قلی رضایی چگینی فرزند آفچه قلی بشماره ملی ۲۴۵۰۳۷۷۹۳۱ صادره از فراشبند در شش دانگ یک واحد دامداری به مساحت ۳۹۷۳/۸۸ متر مربع پلاک ۱۲۳ فرعی از ۱۲۲۲ اصلی مفروز و مجزی شده از پلاک ۷۰ فرعی از ۱۲۲۲ اصلی قطعه ۶ بخش ۸ فارس واقع در منطقه قشلاق گاو چاه منگرک شهرستان فراشبند خریداری از مالک رسمی آقای سپهدار مختاری محرز گردیده است. لذا به منظور اطلاع عموم مراتب در دو نوبت به فاصله ۱۵ روز آگهی می شود در صورتی که اشخاص نسبت به صدور سند مالکیت متقاضی اعتراضی داشته باشند می توانند از تاریخ انتشار اولین آگهی به مدت دو ماه اعتراض خود را به این اداره تسلیم و پس از اخذ رسید، ظرف مدت یک ماه از تاریخ تسلیم اعتراض، دادخواست خود را به مراجع قضایی تقدیم نمایند. بدیهی است در صورت انقضای مدت مذکور و عدم وصول اعتراض طبق مقررات سند مالکیت صادر خواهد شد.

نوبت اول : ۱۴۰۱/۱۰/۱۵ نوبت دوم : ۱۴۰۱/۱۱/۱

امید حسینی رییس اداره ثبت اسناد و املاک فراشبند م الف /۱۳۱

آگهی تحدید حدود اختصاصی

چون به موجب رای شماره ۱۴۰۱۶۰۳۱۱۰۲۹۰۰۰۶۶۳ مورخه ۱۴۰۱/۹/۲۲ هیات قانون تعیین تکلیف اراضی و ساختمان های فاقد سند رسمی ششدانگ یک دب باغ نخلی تحت پلاک ۱۲۳۱/۷۹۲۶ مفروزی از پلاک ۱۲۳۱/۷۵۳۰ اصلی به مساحت ۱۰۰۳۳۲ متر مربع واقع در فراشبند بخش ۸ فارس در مالکیت آقای اصغر اسماعیلیان فرزند فضل الله به شماره ملی ۲۴۵۰۸۸۷۱۴۸ قرار گرفته است و مطابق سوابق ثبتی تحدید حدود پلاک اصلی پس از انتشار آگهی تحدید حدود بعمل نیامده است لذا حسب تقاضای مالک و برابر دستور تبصره ماده ۱۳ قانون تعیین تکلیف اراضی و ساختمان های فاقد سند رسمی عملیات تحدید حدود پلاک موصوف روز چهار شنبه مورخه ۱۴۰۱/۱۱/۱۲ ساعت ۹ صبح در محل وقوع ملک شروع و انجام خواهد گرفت. لذا به وسیله این آگهی از کلیه صاحبان املاک مجاور دعوت می گردد که در وقت مقرر در محل وقوع ملک حضور یافته و چنانچه نسبت به حدود و حقوق ارتفاقی پلاک مذکور ادعائی دارند طبق ماده ۲۰ قانون ثبت، اعتراض خود را کتبا از تاریخ تنظیم صورت مجلس تحدید حدود به مدت ۳۰ روز به اداره ثبت اسناد و املاک شهرستان فراشبند تسلیم و رسید دریافت دارند.

تاریخ انتشار آگهی : ۱۴۰۱/۱۰/۱۵ تاریخ تحدید حدود ۱۴۰۱/۱۱/۱۲

امید حسینی رییس اداره ثبت اسناد و املاک فراشبند ۱۳۵/ م الف

آگهی تایید نقشه قطعه بندی زمین

نظر به اینکه آقایان حمزه منصوری فرزند غلام مصطفی منصوری فرزند غلام ، حسین کشتکار فرزند قنبر ، محمد منصوری فرزند علی ، یوسف منصوری فرزند علی ، احمد منصوری فرزند درویش محمد علی منصوری فرزند عبدالحسین قصد تایید نقشه قطعه بندی زمین مورد ادعای خود به مساحت تقریبی ۳۰۹٤/۲۰ متر مربع در محدوده مستثنیات واقع در شمال محله کهوردان جنوب محله خافی شرق خیابان شهید باقری مطابق کروکی و مختصات جغرافیایی ذیل را دارد لذا چنانچه اشخاص حقیقی یا حقوقی مدعی مالکیت زمین مذکور می باشند یا قبلا زمین مورد نظر را خریداری نموده اند حداکثر ظرف مدت پانزده روز از تاریخ انتشار این آگهی ،نسبت به صدور دستور توقیف موقت از مراجع ذی صلاح قضایی اقدام نموده و گواهی آن را به شهرداری لامرد تحویل نمایند. بدیهی است پس از پایان مهلت مذکور مراحل قانونی تایید نقشه قطعه بندی زمین انجام خواهد شد و شهرداری هیچگونه مسئولیتی در قبال ادعای احتمالی اشخاص نخواهد داشت .

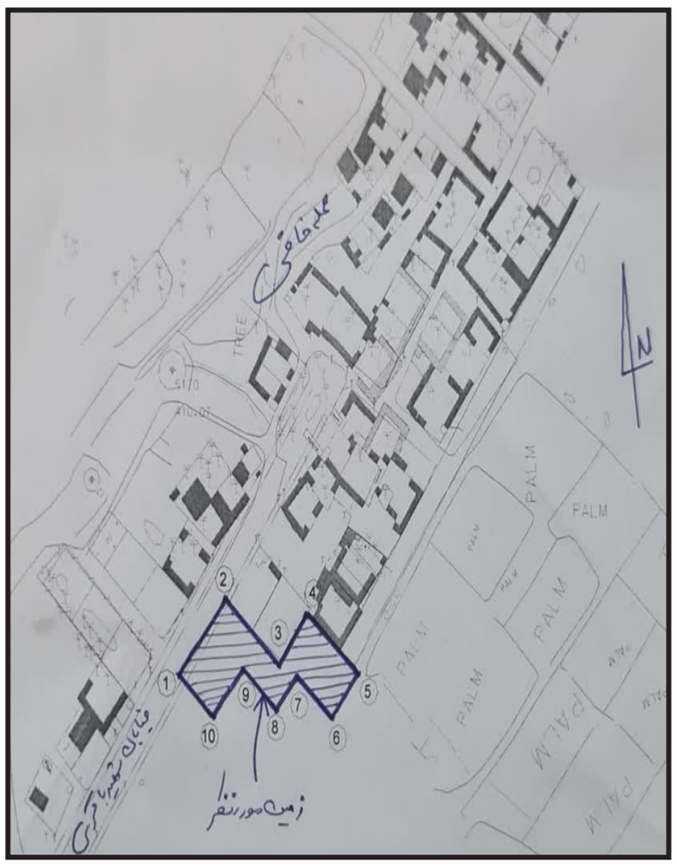

point 1:x= 715222.0204 Y= 3028170,8210
point 2:x= 715199.3741 Y= 3028190,1267
point 3:x= 715230.8331 Y= 3028224,5657
point 4:x= 715248.1485 Y= 3028209,5035
point 5:x= 715265.7967 Y= 3028194,1518
point 6:x= 715286.1527 Y= 3028219,1401
point 7:x= 715320.7815 Y= 3028191,5233
point 8:x= 715302.8675 Y= 3028171,4094
point 9:x= 715279.9240 Y= 3028189,8660
point 10:x= 715265.1251 Y= 3028174,5110
point 11:x= 715242.9522 Y= 3028193,2278

عطاالله جوکار شهردار لامرد

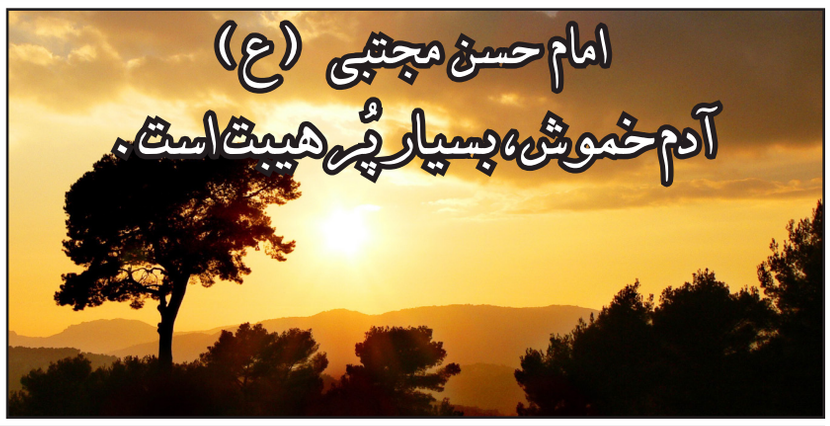

طلوع لامرد و مهر
هفته نامه

طلوع
لامرد و مهر

هفته نامه فرهنگی، سیاسی، اجتماعی، ورزشی

صاحب امتیاز و مدیر مسوول: محمد مهدی جعفری زاده

سرپرست: احمد صادقی

آدرس لامرد:بلوار پانزده خرداد اول خیابان شهدا تلفن ۵۲۷۲۵۶۴۸

وب سایت هفته نامه http://www.toloulm.ir

Email: Toloo_Lamerd.Mohr@Yahoo.com

آگهی موضوع ماده ۳ قانون و ماده ۱۳ آئین نامه قانون تعیین تکلیف وضعیت ثبتی و اراضی و ساختمانهای فاقد سند رسمی

برابر رای شماره ۱۴۰۱۶۰۳۱۱۰۲۹۰۰۰۵۶۸ مورخه ۱۴۰۱/۰۸/۱۷ هیات اول موضوع قانون تعیین تکلیف وضعیت ثبتی اراضی و ساختمانهای فاقد سند رسمی مستقر در واحد ثبتی حوزه ثبت ملک فراشبند تصرفات مالکانه بلامعارض متقاضی آقای احمد قربانیان فرزند جلودار بشماره ملی ۲۴۵۱۸۶۷۴۰۱ صادره از فراشبند در شش دانگ یک قطعه زمین زراعتی به مساحت ۲۸۶۵۰ متر مربع پلاک ۷۹۲۳ فرعی از ۱۲۳۱ اصلی مفروز و مجزی شده از پلاک ۷۵۳۰ فرعی از ۱۲۳۱ اصلی قطعه ۶ بخش ۸ فارس واقع در شهرستان فراشبند خریداری از مالک رسمی آقای جلودار قربانیان محرز گردیده است. لذا به منظور اطلاع عموم مراتب در دو نوبت به فاصله ۱۵ روز آگهی می شود در صورتی که اشخاص نسبت به صدور سند مالکیت متقاضی اعتراضی داشته باشند می توانند از تاریخ انتشار اولین آگهی به مدت دو ماه اعتراض خود را به این اداره تسلیم و پس از اخذ رسید، ظرف مدت یک ماه از تاریخ تسلیم اعتراض، دادخواست خود را به مراجع قضایی تقدیم نمایند. بدیهی است در صورت انقضای مدت مذکور و عدم وصول اعتراض طبق مقررات سند مالکیت صادر خواهد شد.

نوبت اول : ۱۴۰۱/۹/۳۰ نوبت دوم : ۱۴۰۱/۱۰/۱۵

امید حسینی رییس اداره ثبت اسناد و املاک فراشبند م الف /۱۲۰

آگهی موضوع ماده ۳ قانون و ماده ۱۳ آئین نامه قانون تعیین تکلیف وضعیت ثبتی و اراضی و ساختمانهای فاقد سند رسمی

برابر رای شماره ۱۴۰۱۶۰۳۱۱۰۲۹۰۰۰۵۷۵ مورخه ۱۴۰۱/۸/۱۷ هیات اول موضوع قانون تعیین تکلیف وضعیت ثبتی اراضی و ساختمانهای فاقد سند رسمی مستقر در واحد ثبتی حوزه ثبت ملک فراشبند تصرفات مالکانه بلامعارض متقاضی آقای منوچهر صفری فرزند اسدالله بشماره ملی ۲۴۵۱۸۷۷۴۸۰ صادره از فراشبند در شش دانگ یک قطعه باغ نخلی به مساحت ۱۳۹۵۰۶/۱۳ متر مربع پلاک ۷۹۱۲ فرعی از ۱۲۳۱ اصلی مفروز و مجزی شده از پلاک ۱۲۳۱ اصلی قطعه ۶ بخش ۸ فارس واقع در شهرستان فراشبند خریداری از مالک رسمی آقای سرافراز شایان محرز گردیده است. لذا به منظور اطلاع عموم مراتب در دو نوبت به فاصله ۱۵ روز آگهی می شود در صورتی که اشخاص نسبت به صدور سند مالکیت متقاضی اعتراضی داشته باشند می توانند از تاریخ انتشار اولین آگهی به مدت دو ماه اعتراض خود را به این اداره تسلیم و پس از اخذ رسید، ظرف مدت یک ماه از تاریخ تسلیم اعتراض، دادخواست خود را به مراجع قضایی تقدیم نمایند. بدیهی است در صورت انقضای مدت مذکور و عدم وصول اعتراض طبق مقررات سند مالکیت صادر خواهد شد.

نوبت اول : ۱۴۰۱/۹/۳۰ نوبت دوم : ۱۴۰۱/۱۰/۱۵

امید حسینی رییس اداره ثبت اسناد و املاک فراشبند م الف /۱۲۲

آگهی موضوع ماده ۳ قانون و ماده ۱۳ آئین نامه قانون تعیین تکلیف وضعیت ثبتی و اراضی و ساختمانهای فاقد سند رسمی

برابر رای شماره ۱۴۰۱۶۰۳۱۱۰۲۹۰۰۰۵۶۹ مورخه ۱۴۰۱/۰۸/۱۷ هیات اول موضوع قانون تعیین تکلیف وضعیت ثبتی اراضی و ساختمانهای فاقد سند رسمی مستقر در واحد ثبتی حوزه ثبت ملک فراشبند تصرفات مالکانه بلامعارض متقاضی آقای احمد قربانیان فرزند جلودار بشماره ملی ۲۴۵۱۸۶۷۴۰۱ صادره از فراشبند در شش دانگ یک قطعه زمین زراعتی به مساحت ۱۶۴۷۳ متر مربع پلاک ۷۹۲۴ فرعی از ۱۲۳۱ اصلی مفروز و مجزی شده از پلاک ۷۵۳۰ فرعی از ۱۲۳۱ اصلی قطعه ۶ بخش ۸ فارس واقع در شهرستان فراشبند خریداری از مالک رسمی آقای جلودار قربانیان محرز گردیده است. لذا به منظور اطلاع عموم مراتب در دو نوبت به فاصله ۱۵ روز آگهی می شود در صورتی که اشخاص نسبت به صدور سند مالکیت متقاضی اعتراضی داشته باشند می توانند از تاریخ انتشار اولین آگهی به مدت دو ماه اعتراض خود را به این اداره تسلیم و پس از اخذ رسید، ظرف مدت یک ماه از تاریخ تسلیم اعتراض، دادخواست خود را به مراجع قضایی تقدیم نمایند. بدیهی است در صورت انقضای مدت مذکور و عدم وصول اعتراض طبق مقررات سند مالکیت صادر خواهد شد.

نوبت اول : ۱۴۰۱/۹/۳۰ نوبت دوم : ۱۴۰۱/۱۰/۱۵

امید حسینی رییس اداره ثبت اسناد و املاک فراشبند م الف /۱۲۱

آگهی موضوع ماده ۳ قانون و ماده ۱۳ آئین نامه قانون تعیین تکلیف وضعیت ثبتی و اراضی و ساختمانهای فاقد سند رسمی

برابر رای شماره ۱۴۰۱۶۰۳۱۱۰۲۹۰۰۰۶۴۳ مورخه ۱۴۰۱/۹/۱۹ هیات اول موضوع قانون تعیین تکلیف وضعیت ثبتی اراضی و ساختمانهای فاقد سند رسمی مستقر در واحد ثبتی حوزه ثبت ملک فراشبند تصرفات مالکانه بلامعارض متقاضی آقای سید محمد طاهر علوی فرزند سید فرج الله بشماره ملی ۲۴۵۰۸۲۶۵۹۹ صادره از فیروزآباد در شش دانگ یک باب خانه به مساحت ۳۹۵/۳۲ متر مربع پلاک ۷۹۲۹ فرعی از ۱۲۳۱ اصلی مفروز و مجزی شده از پلاک ۱۸۴۲ فرعی از ۱۲۳۱ اصلی قطعه ۶ بخش ۸ فارس واقع در شهرستان فراشبند خریداری از مالک رسمی آقای شهریار جمشیدی محرز گردیده است. لذا به منظور اطلاع عموم مراتب در دو نوبت به فاصله ۱۵ روز آگهی می شود در صورتی که اشخاص نسبت به صدور سند مالکیت متقاضی اعتراضی داشته باشند می توانند از تاریخ انتشار اولین آگهی به مدت دو ماه اعتراض خود را به این اداره تسلیم و پس از اخذ رسید، ظرف مدت یک ماه از تاریخ تسلیم اعتراض، دادخواست خود را به مراجع قضایی تقدیم نمایند. بدیهی است در صورت انقضای مدت مذکور و عدم وصول اعتراض طبق مقررات سند مالکیت صادر خواهد شد.

نوبت اول : ۱۴۰۱/۹/۳۰ نوبت دوم : ۱۴۰۱/۱۰/۱۵

امید حسینی رییس اداره ثبت اسناد و املاک فراشبند م الف /۱۲۳

آگهی موضوع ماده ۳ قانون و ماده ۱۳ آئین نامه قانون تعیین تکلیف وضعیت ثبتی و اراضی و ساختمانهای فاقد سند رسمی

برابر رای شماره ۱۴۰۱۶۰۳۱۱۰۲۹۰۰۰۶۶۵ مورخه ۱۴۰۱/۹/۲۳ هیات اول موضوع قانون تعیین تکلیف وضعیت ثبتی اراضی و ساختمانهای فاقد سند رسمی مستقر در واحد ثبتی حوزه ثبت ملک فراشبند تصرفات مالکانه بلامعارض متقاضی آقای اصغر اسماعیلیان فرزند فضل اله بشماره ملی ۲۴۵۰۸۸۷۱۴۸ صادره از فراشبند در شش دانگ یک درب باغ نخلی به مساحت ۵۷۵۵۵ متر مربع پلاک ۷۹۲۷ فرعی از ۱۲۳۱ اصلی مفروز و مجزی شده از پلاک ۷۵۳۰ / ۱۲۳۱ اصلی قطعه ۶ بخش ۸ فارس واقع در شهرستان فراشبند خریداری از مالک رسمی آقای محمد علی صفری محرز گردیده است. لذا به منظور اطلاع عموم مراتب در دو نوبت به فاصله ۱۵ روز آگهی می شود در صورتی که اشخاص نسبت به صدور سند مالکیت متقاضی اعتراضی داشته باشند می توانند از تاریخ انتشار اولین آگهی به مدت دو ماه اعتراض خود را به این اداره تسلیم و پس از اخذ رسید، ظرف مدت یک ماه از تاریخ تسلیم اعتراض، دادخواست خود را به مراجع قضایی تقدیم نمایند. بدیهی است در صورت انقضای مدت مذکور و عدم وصول اعتراض طبق مقررات سند مالکیت صادر خواهد شد.

نوبت اول : ۱۴۰۱/۹/۳۰ نوبت دوم : ۱۴۰۱/۱۰/۱۵

امید حسینی رییس اداره ثبت اسناد و املاک فراشبند م الف /۱۱۷

آگهی تحدید حدود اختصاصی

چون به موجب رای شماره ۱۴۰۱۶۰۳۱۱۰۲۹۰۰۰۶۶۵ مورخه ۱۴۰۱/۹/۲۲ هیات قانون تعیین تکلیف اراضی و ساختمان های فاقد سند رسمی ششدانگ یک درب باغ نخلی تحت پلاک ۱۲۳۱/۷۹۲۷ مفروزی از پلاک ۱۲۳۱/۷۵۳۰ اصلی به مساحت ۵۷۵۵۵ متر مربع واقع در فراشبند بخش ۸ فارس در مالکیت آقای اصغر اسماعیلیان فرزند فضل الله به شماره ملی ۲۴۵۰۸۸۷۱۴۸ قرار گرفته است و مطابق سوابق ثبتی تحدید حدود پلاک اصلی پس از انتشار آگهی تحدید حدود بعمل نیامده است لذا حسب تقاضای مالک و برابر دستور تبصره ماده ۱۳ قانون تعیین تکلیف اراضی و ساختمان های فاقد سند رسمی عملیات تحدید حدود پلاک موصوف روز چهار شنبه مورخه ۱۴۰۱/۱۱/۱۲ ساعت ۹ صبح در محل وقوع ملک شروع و انجام خواهد گرفت. لذا به وسیله این آگهی از کلیه صاحبان املاک مجاور دعوت می گردد که در وقت مقرر در محل وقوع ملک حضور یافته و چنانچه نسبت به حدود و حقوق ارتفاقی پلاک مذکور ادعائی دارند طبق ماده ۲۰ قانون ثبت، اعتراض خود را کتبا از تاریخ تنظیم صورت مجلس تحدید حدود به مدت ۳۰ روز به اداره ثبت اسناد و املاک شهرستان فراشبند تسلیم و رسید دریافت دارند.

تاریخ انتشار آگهی : ۱۴۰۱/۱۰/۱۵ تاریخ تحدید حدود ۱۴۰۱/۱۱/۱۲

امید حسینی رییس اداره ثبت اسناد و املاک فراشبند ۱۳۶/ م الف

آگهی موضوع ماده ۳ قانون و ماده ۱۳ آئین نامه قانون تعیین تکلیف وضعیت ثبتی و اراضی و ساختمانهای فاقد سند رسمی

برابر رای شماره ۱۴۰۱۶۰۳۱۱۰۲۹۰۰۰۶۶۳ مورخه ۱۴۰۱/۹/۲۲ هیات اول موضوع قانون تعیین تکلیف وضعیت ثبتی اراضی و ساختمانهای فاقد سند رسمی مستقر در واحد ثبتی حوزه ثبت ملک فراشبند تصرفات مالکانه بلامعارض متقاضی آقای اصغر اسماعیلیان فرزند فضل اله بشماره ملی ۲۴۵۰۸۸۷۱۴۸ صادره از فراشبند در شش دانگ یک درب باغ نخلی به مساحت ۱۰۰۳۳۲ متر مربع پلاک ۷۹۲۶ فرعی از ۱۲۳۱ اصلی مفروز و مجزی شده از پلاک ۷۵۳۰ / ۱۲۳۱ اصلی قطعه ۶ بخش ۸ فارس واقع در شهرستان فراشبند خریداری از مالک رسمی آقای محمد فولادی محرز گردیده است. لذا به منظور اطلاع عموم مراتب در دو نوبت به فاصله ۱۵ روز آگهی می شود در صورتی که اشخاص نسبت به صدور سند مالکیت متقاضی اعتراضی داشته باشند می توانند از تاریخ انتشار اولین آگهی به مدت دو ماه اعتراض خود را به این اداره تسلیم و پس از اخذ رسید، ظرف مدت یک ماه از تاریخ تسلیم اعتراض، دادخواست خود را به مراجع قضایی تقدیم نمایند. بدیهی است در صورت انقضای مدت مذکور و عدم وصول اعتراض طبق مقررات سند مالکیت صادر خواهد شد.

نوبت اول : ۱۴۰۱/۹/۳۰ نوبت دوم : ۱۴۰۱/۱۰/۱۵

امید حسینی رییس اداره ثبت اسناد و املاک فراشبند م الف /۱۱۱

آگهی تحدید حدود اختصاصی

چون به موجب رای شماره ۱۴۰۱۶۰۳۱۱۰۲۹۰۰۰۶۶۱ مورخه ۱۴۰۱/۹/۲۲ هیات قانون تعیین تکلیف اراضی و ساختمان های فاقد سند رسمی ششدانگ یک درب باغ نخلی تحت پلاک ۱۲۳۱/۷۹۲۵ مفروزی از پلاک ۱۲۳۱/۷۵۳۰ اصلی به مساحت ۱۰۴۲۱۶ متر مربع واقع در فراشبند بخش ۸ فارس در مالکیت آقای اصغر اسماعیلیان فرزند فضل الله به شماره ملی ۲۴۵۰۸۸۷۱۴۸ قرار گرفته است و مطابق سوابق ثبتی تحدید حدود پلاک اصلی پس از انتشار آگهی تحدید حدود بعمل نیامده است لذا حسب تقاضای مالک و برابر دستور تبصره ماده ۱۳ قانون تعیین تکلیف اراضی و ساختمان های فاقد سند رسمی عملیات تحدید حدود پلاک موصوف روز چهار شنبه مورخه ۱۴۰۱/۱۱/۱۲ ساعت ۹ صبح در محل وقوع ملک شروع و انجام خواهد گرفت. لذا به وسیله این آگهی از کلیه صاحبان املاک مجاور دعوت می گردد که در وقت مقرر در محل وقوع ملک حضور یافته و چنانچه نسبت به حدود و حقوق ارتفاقی پلاک مذکور ادعائی دارند طبق ماده ۲۰ قانون ثبت، اعتراض خود را کتبا از تاریخ تنظیم صورت مجلس تحدید حدود به مدت ۳۰ روز به اداره ثبت اسناد و املاک شهرستان فراشبند تسلیم و رسید دریافت دارند.

تاریخ انتشار آگهی : ۱۴۰۱/۱۰/۱۵ تاریخ تحدید حدود ۱۴۰۱/۱۱/۱۲

امید حسینی رییس اداره ثبت اسناد و املاک فراشبند ۱۳۷/ م الف

آگهی موضوع ماده ۳ قانون و ماده ۱۳ آئین نامه قانون تعیین تکلیف وضعیت ثبتی و اراضی و ساختمانهای فاقد سند رسمی

برابر رای شماره ۱۴۰۱۶۰۳۱۱۰۲۹۰۰۰۶۶۱ مورخه ۱۴۰۱/۹/۲۲ هیات اول موضوع قانون تعیین تکلیف وضعیت ثبتی اراضی و ساختمانهای فاقد سند رسمی مستقر در واحد ثبتی حوزه ثبت ملک فراشبند تصرفات مالکانه بلامعارض متقاضی آقای اصغر اسماعیلیان فرزند فضل اله بشماره ملی ۲۴۵۰۸۸۷۱۴۸ صادره از فراشبند در شش دانگ یک درب باغ نخلی به مساحت ۱۰۴۲۱۶ متر مربع پلاک ۷۹۲۵ فرعی از ۱۲۳۱ اصلی مفروز و مجزی شده از پلاک ۷۵۳۰ / ۱۲۳۱ اصلی قطعه ۶ بخش ۸ فارس واقع در شهرستان فراشبند خریداری از مالک رسمی آقای شاهمیرزا عالیشوندی محرز گردیده است. لذا به منظور اطلاع عموم مراتب در دو نوبت به فاصله ۱۵ روز آگهی می شود در صورتی که اشخاص نسبت به صدور سند مالکیت متقاضی اعتراضی داشته باشند می توانند از تاریخ انتشار اولین آگهی به مدت دو ماه اعتراض خود را به این اداره تسلیم و پس از اخذ رسید، ظرف مدت یک ماه از تاریخ تسلیم اعتراض، دادخواست خود را به مراجع قضایی تقدیم نمایند. بدیهی است در صورت انقضای مدت مذکور و عدم وصول اعتراض طبق مقررات سند مالکیت صادر خواهد شد.

نوبت اول : ۱۴۰۱/۹/۳۰ نوبت دوم : ۱۴۰۱/۱۰/۱۵

امید حسینی رییس اداره ثبت اسناد و املاک فراشبند م الف /۱۱۶

آگهی موضوع ماده ۳ قانون و ماده ۱۳ آئین نامه قانون تعیین تکلیف وضعیت ثبتی و اراضی و ساختمانهای فاقد سند رسمی

برابر رای شماره ۱۴۰۱۶۰۳۱۱۰۲۹۰۰۰۲۵۳ مورخه ۱۴۰۱/۵/۲۹ هیات اول موضوع قانون تعیین تکلیف وضعیت ثبتی اراضی و ساختمانهای فاقد سند رسمی مستقر در واحد ثبتی حوزه ثبت ملک فراشبند تصرفات مالکانه بلامعارض متقاضی آقای محمود نوروزی فرزند اصغر بشماره ملی ۲۴۵۰۷۷۰۴۳۷ صادره از فیروز آباد در شش دانگ یک باب مغازه ی به مساحت ۷۰/۳۸ متر مربع پلاک ۷۹۴۰ فرعی از ۱۲۳۱ اصلی مفروز و مجزی شده از پلاک ۲۱۳ فرعی از ۱۲۳۱ اصلی قطعه ۶ بخش ۸ فارس واقع در شهرستان فراشبند خریداری از مالک رسمی آقای علیرضا نوشادی و محمد نبی نوشادی و محمد تقی نوشادی محرز گردیده است. لذا به منظور اطلاع عموم مراتب در دو نوبت به فاصله ۱۵ روز آگهی می شود در صورتی که اشخاص نسبت به صدور سند مالکیت متقاضی اعتراضی داشته باشند می توانند از تاریخ انتشار اولین آگهی به مدت دو ماه اعتراض خود را به این اداره تسلیم و پس از اخذ رسید، ظرف مدت یک ماه از تاریخ تسلیم اعتراض، دادخواست خود را به مراجع قضایی تقدیم نمایند. بدیهی است در صورت انقضای مدت مذکور و عدم وصول اعتراض طبق مقررات سند مالکیت صادر خواهد شد.

نوبت اول : ۱۴۰۱/۱۰/۱۵ نوبت دوم : ۱۴۰۱/۱۱/۱

امید حسینی رییس اداره ثبت اسناد و املاک فراشبند م الف /۱۲۹

آگهی موضوع ماده ۳ قانون و ماده ۱۳ آئین نامه قانون تعیین تکلیف وضعیت ثبتی و اراضی و ساختمانهای فاقد سند رسمی

برابر رای شماره ۱۴۰۱۶۰۳۱۱۰۲۹۰۰۰۶۲۰ مورخه ۱۴۰۱/۹/۱۳ هیات اول موضوع قانون تعیین تکلیف وضعیت ثبتی اراضی و ساختمانهای فاقد سند رسمی مستقر در واحد ثبتی حوزه ثبت ملک فراشبند تصرفات مالکانه بلامعارض متقاضی آقای محمد امین اسمعیلیان فرزند فضل اله بشماره ملی ۲۴۵۲۳۲۱۱۰۹ صادره از فراشبند در شش دانگ یک باب خانه به مساحت ۳۶۸ متر مربع پلاک ۷۹۲۸ فرعی از ۱۲۳۱ اصلی مفروز و مجزی شده از پلاک ۱۲۳۱ اصلی قطعه ۶ بخش ۸ فارس واقع در شهرستان فراشبند خریداری از مالک رسمی آقای محمد حسین امیر سادات محرز گردیده است. لذا به منظور اطلاع عموم مراتب در دو نوبت به فاصله ۱۵ روز آگهی می شود در صورتی که اشخاص نسبت به صدور سند مالکیت متقاضی اعتراضی داشته باشند می توانند از تاریخ انتشار اولین آگهی به مدت دو ماه اعتراض خود را به این اداره تسلیم و پس از اخذ رسید، ظرف مدت یک ماه از تاریخ تسلیم اعتراض، دادخواست خود را به مراجع قضایی تقدیم نمایند. بدیهی است در صورت انقضای مدت مذکور و عدم وصول اعتراض طبق مقررات سند مالکیت صادر خواهد شد.

نوبت اول : ۱۴۰۱/۹/۳۰ نوبت دوم : ۱۴۰۱/۱۰/۱۵

امید حسینی رییس اداره ثبت اسناد و املاک فراشبند م الف /۱۱۹

آگهی تحدید حدود اختصاصی

چون به موجب رای شماره ۱۴۰۱۶۰۳۱۱۰۲۹۰۰۰۶۸۵ مورخه ۱۴۰۱/۱۰/۳ هیات قانون تعیین تکلیف اراضی و ساختمان های فاقد سند رسمی ششدانگ یک قطعه زمین زراعتی تحت پلاک ۱۲۶۳/۲۲ مفروزی و مجزا شده از پلاک ۱۲۶۳ اصلی به مساحت ۲۹۷۳۸۰/۳۱ متر مربع واقع در فراشبند بخش ۸ فارس در مالکیت آقای ابوذر سعادت طلب فرزند اسد الله به شماره ملی ۲۴۵۱۹۷۵۱۶۴ قرار گرفته است و مطابق سوابق ثبتی تحدید حدود پلاک اصلی پس از انتشار آگهی تحدید حدود بعمل نیامده است لذا حسب تقاضای مالک و برابر دستور تبصره ماده ۱۳ قانون تعیین تکلیف اراضی و ساختمان های فاقد سند رسمی عملیات تحدید حدود پلاک موصوف روز چهار شنبه مورخه ۱۴۰۱/۱۱/۱۲ ساعت ۹ صبح در محل وقوع ملک شروع و انجام خواهد گرفت. لذا به وسیله این آگهی از کلیه صاحبان املاک مجاور دعوت می گردد که در وقت مقرر در محل وقوع ملک حضور یافته و چنانچه نسبت به حدود و حقوق ارتفاقی پلاک مذکور ادعائی دارند طبق ماده ۲۰ قانون ثبت، اعتراض خود را کتبا از تاریخ تنظیم صورت مجلس تحدید حدود به مدت ۳۰ روز به اداره ثبت اسناد و املاک شهرستان فراشبند تسلیم و رسید دریافت دارند.

تاریخ انتشار آگهی : ۱۴۰۱/۱۰/۱۵ تاریخ تحدید حدود ۱۴۰۱/۱۱/۱۲

امید حسینی رییس اداره ثبت اسناد و املاک فراشبند ۱۳۷/ م الف

آگهی موضوع ماده ۳ قانون و ماده ۱۳ آئین نامه قانون تعیین تکلیف وضعیت ثبتی و اراضی و ساختمانهای فاقد سند رسمی

برابر رای شماره ۱۴۰۱۶۰۳۱۱۰۲۹۰۰۰۶۸۵ مورخه ۱۴۰۱/۱۰/۳ هیات اول موضوع قانون تعیین تکلیف وضعیت ثبتی اراضی و ساختمانهای فاقد سند رسمی مستقر در واحد ثبتی حوزه ثبت ملک فراشبند تصرفات مالکانه بلامعارض متقاضی آقای ابوذر سعادت طلب فرزند اسد اله بشماره ملی ۲۴۵۱۹۷۵۱۶۴ صادره از فیروز آباد در شش دانگ یک قطعه زمین زراعتی به مساحت ۲۹۷۳۸/۳۱ متر مربع پلاک ۲۲ فرعی از ۱۲۶۳ اصلی مفروز و مجزی شده از پلاک ۱۲۶۳ اصلی قطعه ۶ بخش ۸ فارس واقع در شهرستان فراشبند روستای دولت آباد خریداری از مالک رسمی آقای اسد الله سعادت طلب محرز گردیده است. لذا به منظور اطلاع عموم مراتب در دو نوبت به فاصله ۱۵ روز آگهی می شود در صورتی که اشخاص نسبت به صدور سند مالکیت متقاضی اعتراضی داشته باشند می توانند از تاریخ انتشار اولین آگهی به مدت دو ماه اعتراض خود را به این اداره تسلیم و پس از اخذ رسید، ظرف مدت یک ماه از تاریخ تسلیم اعتراض، دادخواست خود را به مراجع قضایی تقدیم نمایند. بدیهی است در صورت انقضای مدت مذکور و عدم وصول اعتراض طبق مقررات سند مالکیت صادر خواهد شد.

نوبت اول : ۱۴۰۱/۱۰/۱۵

امید حسینی رییس اداره ثبت اسناد و املاک فراشبند م الف /۱۲۸

آگهی موضوع ماده ۳ قانون و ماده ۱۳ آئین نامه قانون تعیین تکلیف وضعیت ثبتی و اراضی و ساختمانهای فاقد سند رسمی

برابر رای شماره ۱۴۰۱۶۰۳۱۱۰۲۹۰۰۰۵۷۹ مورخه ۱۴۰۱/۸/۱۸ هیات اول موضوع قانون تعیین تکلیف وضعیت ثبتی اراضی و ساختمانهای فاقد سند رسمی مستقر در واحد ثبتی حوزه ثبت ملک فراشبند تصرفات مالکانه بلامعارض متقاضی آقای حمیدرضا عالیشوندی فرزند صفدر بشماره ملی ۲۴۵۱۸۷۳۲۹۹ صادره از فیروزآباد در شش دانگ یک باب خانه به مساحت ۴۲۵/۷۲ متر مربع پلاک ۷۹۳۹ فرعی از ۱۲۳۱ اصلی مفروز و مجزی شده از پلاک ۱۲۳۱ اصلی قطعه ۶ بخش ۸ فارس واقع در شهرستان فراشبند خریداری از مالک رسمی آقای صفدر عالیشوندی محرز گردیده است. لذا به منظور اطلاع عموم مراتب در دو نوبت به فاصله ۱۵ روز آگهی می شود در صورتی که اشخاص نسبت به صدور سند مالکیت متقاضی اعتراضی داشته باشند می توانند از تاریخ انتشار اولین آگهی به مدت دو ماه اعتراض خود را به این اداره تسلیم و پس از اخذ رسید، ظرف مدت یک ماه از تاریخ تسلیم اعتراض، دادخواست خود را به مراجع قضایی تقدیم نمایند. بدیهی است در صورت انقضای مدت مذکور و عدم وصول اعتراض طبق مقررات سند مالکیت صادر خواهد شد.

نوبت اول : ۱۴۰۱/۱۰/۱۵

نوبت دوم : ۱۴۰۱/۱۱/۱

امید حسینی رییس اداره ثبت اسناد و املاک فراشبند م الف /۱۲۵